

MySchlatter.com

Cliquez et recevez vos pièces détachées



Une plateforme - une multitude 'avantages

MySchlatter.com

En tant que client, vous pouvez rechercher sur notre plateforme «MySchlatter.com» des pièces de rechange en ligne, les identifier et les déposer simplement dans votre panier. Grâce au catalogue intégré de pièces détachées, vous pouvez sélectionner ce dont vous avez besoin simplement, à tout moment et de partout dans le monde entier.



Catalogue de pièces détachées

gauche Navigation dans les listes de pièces
milieu Plan d'ensemble avec positions
en bas Nomenclature avec référence des articles

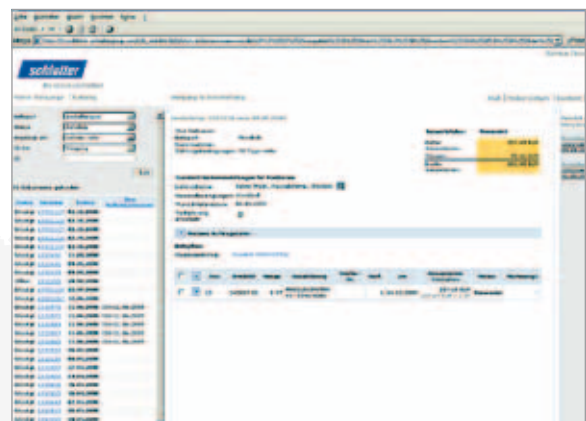

Panier

à gauche en bas à gauche en haut milieu droite
Champ de sélectionné
État de la recherche
Précisions sur la commande, Conditions, Prix et Disponibilité
Actions précédentes

Vos avantages:

- Commande de pièces détachées en ligne
- Utilisation gratuite du service
- Accès personnalisé et protégé par un mot de passe
- Disponible 24h/24
- Manuels, plans, et listes de pièces de vos machines en ligne
- Demande de prix et de disponibilité en temps réel
- Création personnelle de formulaire de commande
- Transfert de fichiers Excel
- Historique des offres en cours et des commandes
- Multilingue

Pièces de rechange d'origine du fabricant

Les installations et les systèmes sont de plus en plus évolués. Le bon fonctionnement d'un système global est assuré uniquement quand toutes les pièces sont compatibles les unes par rapport aux autres et qu'elles partagent le même niveau élevé de qualité. La qualité des pièces de rechange est donc primordiale pour la sécurité d'exploitation des installations. Les pièces détachées Schlatter sont réalisées avec le plus grand soin, s'adaptent sans problème à leur plan initial par simple échange et garantissent sur le long terme que l'installation continue de fonctionner et de produire avec le niveau de qualité habituel.

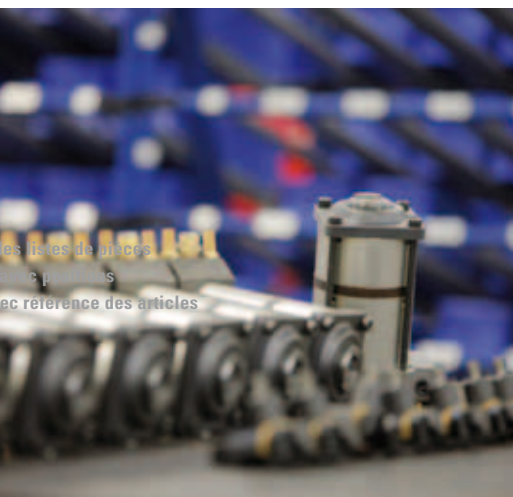

les listes de pièces
pour les produits
avec référence des articles

Une valeur sûre dans le secteur de la construction d'installations

Le groupe Schlatter est un constructeur d'installations à l'échelle mondiale pour les systèmes de soudure par résistance et pour le tissage de fils métalliques. Grâce à son savoir-faire de longues années dans la construction d'établissements industriels, à son esprit d'innovation et à son service à la clientèle fiable, le groupe d'entreprises coté en bourse en Suisse garantit des installations de production performantes et de valeur sûre.

Compétences centrales

Le nom Schlatter représente bientôt 100 ans d'expérience, des solutions orientées clientèle, une présence faisant le tour du globe et plus de 500 collaborateurs et collaboratrices engagé(e)s. La combinaison de compétences dans la technique de soudure et la construction d'établissements industriels fait de Schlatter une valeur sûre dans la construction d'installations de production.

Secteur soudure par résistance

Schlatter dispose d'un spectre d'expériences unique dans le développement et la fabrication d'installations de soudure de panneaux d'armature et de treillis industriels, d'installations de soudure de rails mobiles et stationnaires ainsi que d'installations pour la fabrication de radiateurs.

Contact

Nous nous tenons à votre disposition pour plus d'informations. Pour cela il vous suffit de prendre contact avec nos services.

Spare Part Sales

T +41 44 732 71 11

spareparts@schlattergroup.com
www.myschlatter.com

Schlatter Industries AG

Brandstrasse 24
8952 Schlieren | Switzerland
T +41 44 732 71 11
F +41 44 732 45 50
www.schlattergroup.com